



**SOLICITUD DE GASTOS DE VIÁTICOS
(GASTOS A COMPROBAR)**

FECHA: 02 de mayo del 2022		CLAVES PRESUPUESTARIAS: 1060000900 1304E501002133A1 375011 2215EN13 1060000900 1304E501002133A1 375021 2215EN13	
ADSCRIPCIÓN: Secretaría de la Contraloría General			
UNIDAD RESPONSABLE: 1060000900 Dirección General de Evaluación y Control de Obra Pública			
UNIDAD EJECUTORA: 1304E501002133A1 FISCAL.CTRL.EVAL.GEST.P.			
NPMBRE DEL PRESTADOR DE SERVICIOS PROFESIONALES COMISIONADO: Ing. Luis Enrique Torres Federico			
PUESTO FUNCIONAL: Honorarios.			
DESTINO: Onavas, Sonora.			
MOTIVO: Se le comisiona para que, en compañía del Ing. Alejandro Padilla Cervantes, realice la verificación física de la obra anexa a este oficio, correspondientes al programa E023 Atención a la Salud, la obra se encuentra ubicada en el municipio de Onavas, Sonora. Según oficio de comisión No. ECOP-DV-0321/2022.			
PERIODO DE LA COMISIÓN: 6 de mayo del 2022		POR INSTRUCCIONES DE: Ing. Víctor Efraín Figueroa Miranda. Director General de Evaluación y Control de Obra Pública.	
NÚMERO DE DÍAS	COSTO POR DÍA	TOTAL POR DÍA	
VIÁTICOS SIN PERNOCTA: 1 día	\$ 490.00	\$490.00	
SUMA TOTAL:		\$ 490.00	
OBSERVACIONES: Con cargo a los recursos del 5 al millar federal.			
RECIBÍ DE LA CAJA DE GOBIERNO LA CANTIDAD DE: \$ 490.00 (cuatrocientos noventa pesos 00/100 M.N)			
PERSONAL COMISIONADO ING. LUIS ENRIQUE TORRES FEDERICO RFC TOFL970110L51	SOLICITA - RECIBE ING. CYNTHIA IVETEE CASTILLO VALDEZ. ENCARGADA DE DESPACHO DE LA DIRECCIÓN GENERAL DE ADMINISTRACIÓN Y CONTROL PRESUPUESTAL DE LA S.C.G. PRESENTE.	AUTORIZA ING. VÍCTOR EFRAÍN FIGUEROA MIRANDA. DIRECTOR GENERAL DE EVALUACIÓN Y CONTROL DE OBRA PÚBLICA.	



SECRETARÍA DE LA
**CONTRALORÍA
GENERAL**
GOBIERNO
DE SONORA



Dirección General de Evaluación y Control de Obra Pública

Secretaría de la Contraloría General

Oficio: ECOP-DV-03212022.

Hermosillo, Sonora a 2 de mayo de 2022.

"2022: Año de la Transformación"

Asunto: Se comisiona

ING. LUIS ENRIQUE TORRES FEDERICO.

Presente.

Con fundamento en el Artículo 18, fracción I del Reglamento Interior de esta Secretaría, y en relación a las Cláusulas Primera, Segunda, Tercera y Sexta del contrato de Prestación de Servicios Profesionales por Honorarios suscrito entre la Secretaría con Usted, se le comisiona para que en compañía del Ing. Alejandro Padilla Cervantes, realice la verificación física de la obra anexa a este oficio, correspondiente al programa E023 Atención a la Salud, la obra se encuentra ubicada en el municipio de Onavas, Sonora.

Dicha comisión comprende el día 6 de mayo del año en curso, para lo cual dispondrá de 1 día de viáticos sin pernocta con cargo a los Recursos del 5 al millar federal, debiendo rendir un informe escrito con las conclusiones respectivas.

El recorrido se realizará en el vehículo Toyota Hilux con número de placas VB-71-399 recorriendo 450 kms de carretera pavimentada, por lo que deberá coordinarse con el área respectiva para que el vehículo se le proporcione el día 6 de mayo a partir de las 7:00 horas, entregándolo al término de la comisión, de acuerdo a las instrucciones giradas por esta unidad.

Agradeciendo su atención, me reitero a sus órdenes para cualquier duda o aclaración.

Atentamente

ING. VÍCTOR EFRAÍN FIGUEROA MIRANDA.
Director General.



SECRETARÍA DE LA CONTRALORIA GENERAL
DIRECCIÓN GENERAL DE EVALUACIÓN
Y CONTROL DE OBRA PÚBLICA
HERMOSILLO, SONORA.

C.c.p. Ing. Cynthia Ivette Castillo Valdez. Encargada de Despacho de la Dirección General de Administración y Control Presupuestal de la S.C.G. Presente.
Lic. Angela Beatriz Beltrán Figueroa. Director de Recursos Financieros y Materiales

Archivo
RGE/LMN/GVB

Centro de Gobierno, Edificio Hermosillo, Segundo Nivel, Blvd. Paseo del Río y Galeana C.P. 83280,

Hermosillo, Sonora, Teléfono (662) 217 1885, (662) 217 2517

www.sonora.gob.mx

**OPERADO CON RECURSOS
DEL CINCO AL MILLAR
EJERCICIO FISCAL 2022**

ANEXO AL OFICIO No.ECOP-DV-0321/2022					
DÍAS DE VERIFICACION	OBRA	CONTRATO	LOCALIDAD	MUNICIPIO	PROGRAMA
06 DE MAYO DE 2022	REHABILITACIÓN Y MANTENIMIENTO DEL CENTRO DE SALUD RURAL ONAVAS, DE LA LOCALIDAD DE ONAVAS, MUNICIPIO DE ONAVAS, SONORA.	GES-SSS-CGAF-DGIF-2021-INSABI-59	ONAVAS	ONAVAS	E023 ATENCIÓN A LA SALUD

8

OPERADO CON RECURSOS
DEL CINCO AL MILLAR
EJERCICIO FISCAL 2022



SECRETARÍA DE LA CONTRALORÍA GENERAL

Gastos por Comprobar:

Nombre: Luis Enrique Torres Federico

Comisión a: Onava, Sonora.

Periodo de: 6 de mayo del 2022

Oficio de Comisión: ECOP-DV-0321/2022

al

Cheque No. de Fecha: Importe \$ 490.00

Vehículo Asignado VB-71-399

Gastos Programados

Banco: Bancomer Cuenta:

\$ 490.00

Toda entrega por concepto de "Gastos a Comprobar" deberá quedar cubierta ante la Dirección General de Administración y Control Presupuestal, al siguiente día hábil de concluida la Comisión.

Luis Torres Federico
Firma de conformidad

OPERADO CON RECURSOS
DEL CINCO AL MILLAR
EJERCICIO FISCAL 2022

5 al Millar
Relación de documentación comprobatoria:

No.	Fecha	Factura	Prestador de Servicio/ Concepto	Importe
1	09/05/2022	373104693	consumo	198.00
2	09/05/2022	373103277	consumo	81.60
3	09/05/2022	373102697	consumo	87.90
4				
5				
6				
7				
8				
9				
10				
11				
12				
13				
14				
20				
			gasto no comprobable	49.00
			Subtotal Gastos	\$ 416.50
			Efectivo Devuelto	\$ 73.50
			Importe del Cheque	\$ 490.00

Luis Torres Federico
Firma de Persona Comisionada

Firma de Recepción y Fecha



Hermosillo, Sonora, 16 de mayo del 2022

En relación a los gastos no comprobables equivalentes al 10% de la comisión **ECOP-DV-0321/2022 con destino a Onavas, Sonora**. Por un importe de \$ 49.00 pesos, estos gastos fueron pagados en diferentes lugares durante la estancia en varios municipios del estado de Sonora, tales como propinas y alimentación sin factura.

Alimentos sin factura

\$ 49.00 pesos

Total, erogado fuera de comprobación: \$49.00 pesos

ATENTAMENTE

Luis Torres Federico
Luis Enrique Torres Federico

Vo. Bo.

Ing. Víctor Efraín Figueroa Miranda

OPERADO CON RECURSOS
DEL CINCO AL MILLAR
EJERCICIO FISCAL 2022



Transferencia enviada, en proceso de validación

IMPORTE	73.50 MXN
CUENTA ORIGEN	25**6670
CUENTA DESTINO	012760001933243708
TITULAR DE LA CUENTA	Gobierno del Estado de Sonora
REFERENCIA SUPERMÓVIL	450188
CONCEPTO	devolucion 321
FECHA DE OPERACIÓN	16/May/2022
HORA DE OPERACIÓN	12:39
BANCO	BBVA MEXICO
TIPO OPERACIÓN	SPEI



OPERADO CON RECURSOS
DEL CINCO AL MILLAR
EJERCICIO FISCAL 2022

Ing. Víctor Efraín Figueroa Miranda
Director General de Evaluación y Control de Obra Publica
Secretaría de la Contraloría General

En cumplimiento a lo dispuesto en el oficio de comisión No. ECOP-DV-0321/2022, de fecha 2 de mayo de 2022 se me comisiona para que, en compañía del Ing. Alejandro Padilla Cervantes, efectúe la verificación física de las obras correspondientes al programa E023 Atención a la Salud, la obra se encuentra ubicada en el municipio de Onavas, Sonora.

OBRA: Rehabilitación y mantenimiento del centro de salud rural Onavas, en la localidad de Onavas, Municipio de Onavas, Sonora.

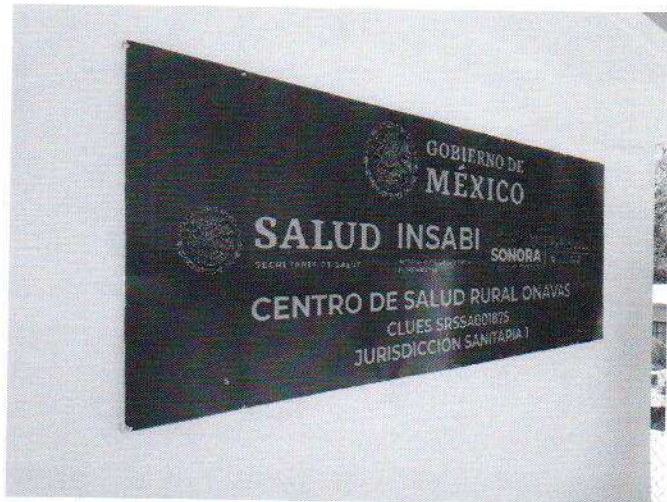
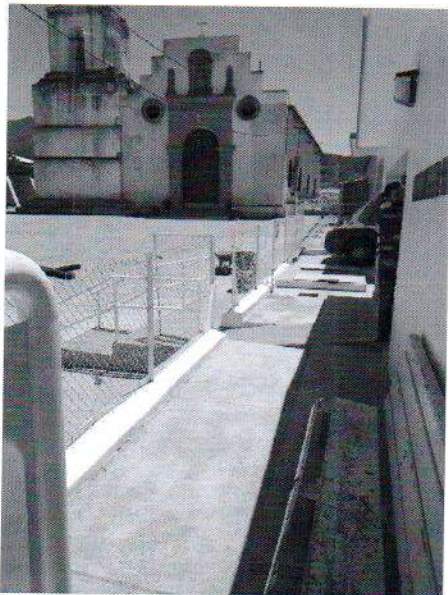

Luis Torres federico
Ing. Luis Enrique Torres Federico

OPERADO CON RECURSOS
DEL CINCO AL MILLAR
EJERCICIO FISCAL 2022



CADENA COMERCIAL OXO, SA DE CV
R.F.C. CCO8605231N4

Lugar de Expedición
CP.85555

Factura: 373104693

Régimen Fiscal:

623 – Opcional para Grupos de Sociedades

Folio Fiscal:

ccc26c1f-7c53-4688-8c56-277417d6a4cb

Número del serie CSD del SAT: 00001000000414211380

Número del serie CSD del emisor: 00001000000506505905

Serie: HER

I-INGRESO

Uso CFDI: G03 - Gastos en general

ORIGINAL

Fecha de emisión: 2022-05-09T09:23:55

Fecha de certificación: 2022-05-09T11:23:55

Facturado a: GOBIERNO DEL ESTADO DE SONORA

Dirección: COMONFORT Y DR. PALIZA

Delegación/Municipio: HERMOSILLO

RFC: GES790913CT0

C.P : 83260

Colonia: CENTENARIO

Estado: SONORA

Cantidad	Clave ID	Artículo	Precio unitario	Impuesto	Importe
2.000000 EA	50181905	CHOKIS GAMESA 57GR	11.11	1.78	22.22
2.000000 EA	50181905	GALLETAS GIRO OT 114 G	11.11	1.78	22.22
2.000000 EA	50181905	GALLETAS FLORENTINAS FRESA 83G	11.11	1.78	22.22
2.000000 EA	50202309	POWERADE MORAS 1LT	18.10	5.79	36.21
2.000000 EA	50202309	POWERADE FRUTAS 1LT	18.10	5.79	36.21
2.000000 EA	50202309	POWERADE UVA 1LT	18.10	5.79	36.21

PUE-PAGO EN UNA SOLA EXHIBICIÓN

Forma de Pago

99

SUBTOTAL

175.29

TASA I.V.A 0%

0.00

TASA I.V.A 16%

17.37

TASA IEPS 8%

5.34

TOTAL MXN

198.00

Sello digital del CFDI

HxwYd9RSTUM5PpQbk9a4dn2K/4ouBvbmnl/GaSr0Wzmuo8ILwH6tVa/crS9FGK7OCzwq5gREIOOBryho+BEyvlWllpMtxdUVhxmJLu
glGQ1rYmtYtbV86q4WIAcp+I7EtzrWrwRrhi4uWL4SvvJLLweLuGfCWWhKjZDcO0wxmCg/HzyQ3ZsldmL+V0uAjrJP+p8dbRjnwSz0qaRF
6DV5uzv0nVfXl3GNbYo7Fz59/HE1i1FQgeWPRcUQV5PG+nhkc/PPADqjEhi+4VB87zoOgwPRup02A0D+Y8/O+KqmmrxVzwJh6G8ilm
IXsU0pERef/7DhLDOL4JK+dyzZpebaOYQ==

Sello digital del SAT

o68b12b7RbYhiwYonrhVAAErzaOMIrr0AIDi5MS3sUs9UiClqLzBk5jDVGON7ZOBaoMj7HszgsVIAIMrDBO3hL1IPNiD0te2zgbWgddufie
Q+OAgbu2XaJScLau2frA9vMWL7SEQ4HH1FcT5CdCWjNQYE4aavCUBp9thRgldHH+Q1LH0jrKAEyffa1T1erDJEaur+yGUqQj15thHe
pBiaKpkFzSM6bgy3C8nU0uu+gV1UeF6z7QII3uQww3QQkAAo4siHwS+UjOve9B1XdK3tNtb4PaeVUj/F8ESAgsZoCcaK6gzlYhPUwy
pj4pQ/vu4H6dLZKxkPY0imluxaqbg==

Cadena Original

||1.1|ccc26c1f-7c53-4688-8c56-277417d6a4cb|2022-05-09T11:23:55|SNF171020F3A|HxwYd9RSTUM5PpQbk9a4dn2K/4ouBvbmnl/GaSr0Wzmuo8ILwH6tVa/crS9FGK7OCzwq5gREIOOBry
ho+BEyvlWllpMtxdUVhxmJLuGlGQ1rYmtYtbV86q4WIAcp+I7EtzrWrwRrhi4uWL4SvvJLLweLuGfCWWhKjZDcO0wxmCg/HzyQ3ZsldmL+V
0uAjrJP+p8dbRjnwSz0qaRF6DV5uzv0nVfXl3GNbYo7Fz59/HE1i1FQgeWPRcUQV5PG+nhkc/PPADqjEhi+4VB87zoOgwPRup02A0D
+Y8/O+KqmmrxVzwJh6G8ilmIXsU0pERef/7DhLDOL4JK+dyzZpebaOYQ==|00001000000414211380||

*Este documento es una representación impresa de un CFDI.

OPERADO CON RECURSOS
DEL CINCO AL MILLAR
EJERCICIO FISCAL 2022

**Verificación de comprobantes fiscales digitales por internet**

RFC del emisor	Nombre o razón social del emisor	RFC del receptor	Nombre o razón social del receptor
CCO8605231N4	CADENA COMERCIAL OXXO, SA DE CV	GES790913CT0	GOBIERNO DEL ESTADO DE SONORA
Folio fiscal	Fecha de expedición	Fecha certificación SAT	PAC que certificó
CCC26C1F-7C53-4688-8C56-277417D6A4CB	2022-05-09T09:23:55	2022-05-09T11:23:55	SNF171020F3A
Total del CFDI	Efecto del comprobante	Estado CFDI	Estatus de cancelación
\$198.00	Ingreso	Vigente	Cancelable sin aceptación

[Imprimir](#)

OPERADO CON RECURSOS
DEL CINCO AL MILLAR
EJERCICIO FISCAL 2022

Resumen de Opción para Grupos de Docentes

YAMAHA7810270	1	06/05/2022	15
YAMAHA GAMESA			13
YAMAHA 1 USG ISM P5 202			15
YAMAHA GAMESA			13
YAMAHA 1 USG ISM P5 202			15
YAMAHA ARGENTINAS FRES 836			17
YAMAHA ARGENTINAS FRES 836			17
YAMAHA 1 USG ISM P5 202			17
FLORENTINAS FRES 836			5
YAMAHA 1 USG ISM P5 202			17
YAMAHA ARGENTINAS FRES 836			17
YAMAHA GIRA 1146			-5
YAMAHA 1 USG ISM P5 202			-17
YAMAHA GIRA 1146			14
YAMAHA 1 USG ISM P5 202			-2
YAMAHA GIRA 1146			14
YAMAHA 1 USG ISM P5 202			-2
YAMAHA GIRA 1146			29
YAMAHA 1 2 x \$ Powerade			-8
YAMAHA GIRA 1146			29
YAMAHA 1 2 x \$ Powerade			-8
YAMAHA GIRA 1146			29
YAMAHA 1 2 x \$ Powerade			-8
YAMAHA GIRA 1146			29
YAMAHA 1 2 x \$ Powerade			-8
YAMAHA GIRA 1146			29
YAMAHA 1 2 x \$ Powerade			-8
YAMAHA GIRA 1146			29
YAMAHA 1 2 x \$ Powerade			-8
YAMAHA GIRA 1146			29
YAMAHA 1 2 x \$ Powerade			-8
YAMAHA GIRA 1146			29
YAMAHA 1 2 x \$ Powerade			-8
YAMAHA GIRA 1146			29
YAMAHA 1 2 x \$ Powerade			-8
YAMAHA GIRA 1146			29
YAMAHA 1 2 x \$ Powerade			-8
YAMAHA GIRA 1146			29
YAMAHA 1 2 x \$ Powerade			-8
YAMAHA GIRA 1146			29
YAMAHA 1 2 x \$ Powerade			-8
YAMAHA GIRA 1146			29
YAMAHA 1 2 x \$ Powerade			-8
YAMAHA GIRA 1146			29
YAMAHA 1 2 x \$ Powerade			-8
YAMAHA GIRA 1146			29
YAMAHA 1 2 x \$ Powerade			-8
YAMAHA GIRA 1146			29
YAMAHA 1 2 x \$ Powerade			-8
YAMAHA GIRA 1146			29
YAMAHA 1 2 x \$ Powerade			-8
YAMAHA GIRA 1146			29
YAMAHA 1 2 x \$ Powerade			-8
YAMAHA GIRA 1146			29
YAMAHA 1 2 x \$ Powerade			-8
YAMAHA GIRA 1146			29
YAMAHA 1 2 x \$ Powerade			-8
YAMAHA GIRA 1146			29
YAMAHA 1 2 x \$ Powerade			-8
YAMAHA GIRA 1146			29
YAMAHA 1 2 x \$ Powerade			-8
YAMAHA GIRA 1146			29
YAMAHA 1 2 x \$ Powerade			-8
YAMAHA GIRA 1146			29
YAMAHA 1 2 x \$ Powerade			-8
YAMAHA GIRA 1146			29
YAMAHA 1 2 x \$ Powerade			-8
YAMAHA GIRA 1146			29
YAMAHA 1 2 x \$ Powerade			-8
YAMAHA GIRA 1146			29
YAMAHA 1 2 x \$ Powerade			-8
YAMAHA GIRA 1146			29
YAMAHA 1 2 x \$ Powerade			-8
YAMAHA GIRA 1146			29
YAMAHA 1 2 x \$ Powerade			-8
YAMAHA GIRA 1146			29
YAMAHA 1 2 x \$ Powerade			-8
YAMAHA GIRA 1146			29
YAMAHA 1 2 x \$ Powerade			-8
YAMAHA GIRA 1146			29
YAMAHA 1 2 x \$ Powerade			-8
YAMAHA GIRA 1146			29
YAMAHA 1 2 x \$ Powerade			-8
YAMAHA GIRA 1146			29
YAMAHA 1 2 x \$ Powerade			-8
YAMAHA GIRA 1146			29
YAMAHA 1 2 x \$ Powerade			-8
YAMAHA GIRA 1146			29
YAMAHA 1 2 x \$ Powerade			-8
YAMAHA GIRA 1146			29
YAMAHA 1 2 x \$ Powerade			-8
YAMAHA GIRA 1146			29
YAMAHA 1 2 x \$ Powerade			-8
YAMAHA GIRA 1146			29
YAMAHA 1 2 x \$ Powerade			-8
YAMAHA GIRA 1146			29
YAMAHA 1 2 x \$ Powerade			-8
YAMAHA GIRA 1146			29
YAMAHA 1 2 x \$ Powerade			-8
YAMAHA GIRA 1146			29
YAMAHA 1 2 x \$ Powerade			-8
YAMAHA GIRA 1146			29
YAMAHA 1 2 x \$ Powerade			-8
YAMAHA GIRA 1146			29
YAMAHA 1 2 x \$ Powerade			-8
YAMAHA GIRA 1146			29
YAMAHA 1 2 x \$ Powerade			-8
YAMAHA GIRA 1146			29
YAMAHA 1 2 x \$ Powerade			-8
YAMAHA GIRA 1146			29
YAMAHA 1 2 x \$ Powerade			-8
YAMAHA GIRA 1146			29
YAMAHA 1 2 x \$ Powerade			-8
YAMAHA GIRA 1146			29
YAMAHA 1 2 x \$ Powerade			-8
YAMAHA GIRA 1146			29
YAMAHA 1 2 x \$ Powerade			-8
YAMAHA GIRA 1146			29
YAMAHA 1 2 x \$ Powerade			-8
YAMAHA GIRA 1146			29
YAMAHA 1 2 x \$ Powerade			-8
YAMAHA GIRA 1146			29
YAMAHA 1 2 x \$ Powerade			-8
YAMAHA GIRA 1146			29
YAMAHA 1 2 x \$ Powerade			-8
YAMAHA GIRA 1146			29
YAMAHA 1 2 x \$ Powerade			-8
YAMAHA GIRA 1146			29
YAMAHA 1 2 x \$ Powerade			-8
YAMAHA GIRA 1146			29
YAMAHA 1 2 x \$ Powerade			-8
YAMAHA GIRA 1146			29
YAMAHA 1 2 x \$ Powerade			-8
YAMAHA GIRA 1146			29
YAMAHA 1 2 x \$ Powerade			-8
YAMAHA GIRA 1146			29
YAMAHA 1 2 x \$ Powerade			-8
YAMAHA GIRA 1146			29
YAMAHA 1 2 x \$ Powerade			-8
YAMAHA GIRA 1146			29
YAMAHA 1 2 x \$ Powerade			-8
YAMAHA GIRA 1146			29
YAMAHA 1 2 x \$ Powerade			-8
YAMAHA GIRA 1146			29
YAMAHA 1 2 x \$ Powerade			-8
YAMAHA GIRA 1146			29
YAMAHA 1 2 x \$ Powerade			-8
YAMAHA GIRA 1146			29
YAMAHA 1 2 x \$ Powerade			-8
YAMAHA GIRA 1146			29
YAMAHA 1 2 x \$ Powerade			-8
YAMAHA GIRA 1146			29
YAMAHA 1 2 x \$ Powerade			-8
YAMAHA GIRA 1146			29
YAMAHA 1 2 x \$ Powerade			-8
YAMAHA GIRA 1146			29
YAMAHA 1 2 x \$ Powerade			-8
YAMAHA GIRA 1146			29
YAMAHA 1 2 x \$ Powerade			-8
YAMAHA GIRA 1146			29
YAMAHA 1 2 x \$ Powerade			-8
YAMAHA GIRA 1146			29
YAMAHA 1 2 x \$ Powerade			-8
YAMAHA GIRA 1146			29
YAMAHA 1 2 x \$ Powerade			-8
YAMAHA GIRA 1146			29
YAMAHA 1 2 x \$ Powerade			-8
YAMAHA GIRA 1146			29
YAMAHA 1 2 x \$ Powerade			-8
YAMAHA GIRA 1146			29
YAMAHA 1 2 x \$ Powerade			-8
YAMAHA GIRA 1146			29
YAMAHA 1 2 x \$ Powerade			-8
YAMAHA GIRA 1146			29
YAMAHA 1 2 x \$ Powerade			-8
YAMAHA GIRA 1146			29
YAMAHA 1 2 x \$ Powerade			-8
YAMAHA GIRA 1146			29
YAMAHA 1 2 x \$ Powerade			-8
YAMAHA GIRA 1146			29
YAMAHA 1 2 x \$ Powerade			-8
YAMAHA GIRA 1146			29
YAMAHA 1 2 x \$ Powerade			-8
YAMAHA GIRA 1146			29
YAMAHA 1 2 x \$ Powerade			

BBVA BANCOMER
Emissor: SANTANDER
VENTA

IACON 4077840
 ETA *****1582
 TO VENCE /
 MM: 095895
 TOTAL H.N. \$ 198.00
 DAI

REGISTRADO MEDIANTE FIRMA ELECTRONICA

ARC: ARCC: 5406570DFB834110
AID: A00000000041010

Pago. \$ 198.00 Cambio 2-6.55

***** OXXO PREMIA *****

PUNTOS POR TU VISITA: 47

NUOVO SALDO EN PUNTI: 109

***** SELLOXXOS *****

Compra 4	Rianita Lanbrusco	0 de 4
Compra 5	Brisky Black & White	0 de 5
Compra 5	Johnnie Walker Red La	0 de 5
Compra 2	Family Guard aerosol	0 de 2
Compra 9	Sabritas y la 10na est	0 de 9
Compra 6	cafes andatti y el 7a	0 de 6

U. OXXO PREMIA 914005954
== MECANICA OXXO PREMIA

ACUMULA puntos por cada compra en OXXO, se
escanea el código de barras OXXO PREMIA
CANJEAR tus puntos por los PRODUCTOS GRATIS
al escanear el código de barras de tu tarjeta.
Además, si compras 6 cafes andaiti
EL 7MO ES GRATIS
Consulta catálogo de recompensas y términos
y condiciones en www.oxxo.com

OPERADO CON RECURSOS
DEL CINCO AL MILLAR
EJERCICIO FISCAL 2022



CADENA COMERCIAL OXO, SA DE CV
R.F.C. CCO8605231N4

Lugar de Expedición
CP:85540

Factura: 373103277

Régimen Fiscal:

623 - Opcional para Grupos de Sociedades

Folio Fiscal:

d4bcebf3-66aa-4a4f-8bc4-05d392c01935

Número del serie CSD del SAT: 00001000000414211380

Número del serie CSD del emisor: 00001000000506505905

Serie: HER

I-INGRESO

Uso CFDI: G03 - Gastos en general

ORIGINAL

Fecha de emisión: 2022-05-09T09:16:32

Fecha de certificación: 2022-05-09T11:16:33

Facturado a: GOBIERNO DEL ESTADO DE SONORA

Dirección: COMONFORT Y DR. PALIZA

Delegación/Municipio: HERMOSILLO

RFC: GES790913CT0

C.P : 83260

Colonia: CENTENARIO

Estado: SONORA

Cantidad	Clave ID	Artículo	Precio unitario	Impuesto	Importe
1.000000 EA	50202311	EPURA CON JUGO DE MANGO 1LT.	14.90	0.00	14.90
1.000000 EA	50202311	EPURA CON JUGO ARANDANO JAMAICA 1LT	14.90	0.00	14.90
1.000000 EA	50202301	BE LIGHT AGUA SABOR LIMON BOT PLAST 1L	10.73	1.72	10.73
1.000000 EA	50202301	AGUA SABORIZADA BE LIGHT MANGO 1LT	14.57	2.33	14.57
1.000000 EA	50202301	BE LIGHT TORONJA 1 LT	10.73	1.72	10.73
1.000000 EA	50192100	CACAHUATE JAPONES NATURAL BITZ 130GR	9.26	0.74	9.26

PUE-PAGO EN UNA SOLA EXHIBICIÓN

Forma de Pago

99

SUBTOTAL

75.09

TASA I.V.A 0%

0.00

TASA I.V.A 16%

5.77

TASA IEPS 8%

0.74

TOTAL MXN

81.60

Sello digital del CFDI

rJtv0U8cJMXJfXw01V/P6OnO9V8D6y+TJpla/G7dqNOh7OQvo8FGuNm3gG3KwYrxvPkqJ8zQ2jgEho9zHiqUGnf8UpBJXM/ZTfgh8O
Op2DS0HIK/EbDD9AAX8eJ43w3TIDh9R0WpITM1Plrgt2f9Ztr4Szsd7JRSDC563YeMm7a4aq+zx45CKrwy85h2x1+jQxk16LV3J59OG6t
V30m4k+Z3AfdVi9r/9MCZdf7xJaW/vXMXPdVqgtkvgh1Vin39BoHhKIFW6Y9nGJrdHEh+ukSkxtF7xbnmpZ5aRHXC/C5sFCYDbjilzO5g5
a+6s0pk9DoZu8q7ajc9ykoXZKQZg==

Sello digital del SAT

MwB4whli/twgsKSI4QbuoI5xE4JJ4KlvXGWXC9q0O9TPkOWu5up2mBKVY7ti6ow5P+WVvisiFjVAjE4E6X8OQbPNZCtmgbCbmHGlssqI
UZKrd8hJQUattJxJfBQ526WpLRW+J6YzTCgLYs8H8uVGXHYBGjxCKSXjsNQLcFjfhTltjgr9QqQVoMXKGBR7MSB4KHVSsn/C17gMGAm
kZLBYZY0a1oRKK2yVYwrBI51U4e1LCF0zOTpQESGznQlrCmn0nXQsY8R5iwRfx+i4f94bo3dAtHSIfItJe+G2PLiQm8u3irKx0ovbt+uNrY
72z9nLb8A+SDpiMu2DN8dcHNG/Q8rfg==

Cadena Original

||1.1|d4bcebf3-66aa-4a4f-8bc4-05d392c01935|2022-05-09T11:16:33|SNF171020F3A|Jtv0U8cJMXJfXw01V/P6OnO9V8D6y+TJpla/G7dqNOh7OQvo8FGuNm3gG3KwYrxvPkqJ8zQ2jgEho9zHiqUGnf8UpBJXM/ZTfgh8OOp2DS0HIK/EbDD9AAX8eJ43w3TIDh9R0WpITM1Plrgt2f9Ztr4Szsd7JRSDC563YeMm7a4aq+zx45CKrwy85h2x1+jQxk16LV3J59OG6tV30m4k+Z3AfdVi9r/9MCZdf7xJaW/vXMXPdVqgtkvgh1Vin39BoHhKIFW6Y9nGJrdHEh+ukSkxtF7xbnmpZ5aRHXC/C5sFCYDbjilzO5g5a+6s0pk9DoZu8q7ajc9ykoXZKQZg==|00001000000414211380||

*Este documento es una representación impresa de un CFDI.

```

<?xml version="1.0" encoding="UTF-8"?>
<cfdi:Comprobante xmlns:cartaporteo="http://www.sat.gob.mx/CartaPorteo20" xmlns:implocal="http://www.sat.gob.mx/implocal"
  xmlns:pago10="http://www.sat.gob.mx/Pagos" xmlns:xsi="http://www.w3.org/2001/XMLSchema-instance" xmlns:cfdi="http://www.sat.gob.mx/cfd/3"
  xsi:schemaLocation="http://www.sat.gob.mx/cfd/3 http://www.sat.gob.mx/sitio_internet/cfd/3/cfdv33.xsd" LugarExpedicion="85540" MetodoPago="PUE"
  TipoDeComprobante="I" Total="81.60" Moneda="MXN" SubTotal="75.09"
  Certificado="MIIGCDCCA/CgAwIBAgIUMDAwMDEwMDAwMDA1MDY1MDU5MDUwDQYJKoZIhvcNAQELBQAwggGEMSAwHgYDVQoQDBBdBVVRPUki
  NoCertificado="00001000000506505905" FormaPago="99"
  Sello="rJtv0U8cJMXJfXw01V/P6OnO9V8D6y+TJpla/G7dqNoh7OQvo8FGuNm3gG3KwYyrxvPkqJ8zQ2jgEho9zHiiUqGnf8UpBJXM/ZTfgh8OOp2DS0HIK/EbD"
  Fecha="2022-05-09T09:16:32" Folio="373103277" Serie="HER" Version="3.3">
  <cfdi:Emisor RegimenFiscal="623" Nombre="CADENA COMERCIAL OXXO, SA DE CV" Rfc="CCO8605231N4"/>
  <cfdi:Receptor Nombre="GOBIERNO DEL ESTADO DE SONORA" Rfc="GES790913CT0" UsoCFDI="G03"/>
  <cfdi:Conceptos>
    <cfdi:Concepto Importe="14.90" ValorUnitario="14.90" Descripcion="EPURA CON JUGO DE MANGO 1LT." Unidad="EA" ClaveUnidad="EA"
      Cantidad="1.000000" ClaveProdServ="50202311">
      <cfdi:Impuestos>
        <cfdi:Traslados>
          <cfdi:Traslado Importe="0.00" TasaOCuota="0.000000" TipoFactor="Tasa" Impuesto="002" Base="14.90"/>
        </cfdi:Traslados>
      </cfdi:Impuestos>
    </cfdi:Concepto>
    <cfdi:Concepto Importe="14.90" ValorUnitario="14.90" Descripcion="EPURA CON JUGO ARANDANO JAMAICA 1LT" Unidad="EA" ClaveUnidad="EA"
      Cantidad="1.000000" ClaveProdServ="50202311">
      <cfdi:Impuestos>
        <cfdi:Traslados>
          <cfdi:Traslado Importe="0.00" TasaOCuota="0.000000" TipoFactor="Tasa" Impuesto="002" Base="14.90"/>
        </cfdi:Traslados>
      </cfdi:Impuestos>
    </cfdi:Concepto>
    <cfdi:Concepto Importe="10.73" ValorUnitario="10.73" Descripcion="BE LIGHT AGUA SABOR LIMON BOT PLAST 1L" Unidad="EA"
      ClaveUnidad="EA" Cantidad="1.000000" ClaveProdServ="50202301">
      <cfdi:Impuestos>
        <cfdi:Traslados>
          <cfdi:Traslado Importe="1.72" TasaOCuota="0.160000" TipoFactor="Tasa" Impuesto="002" Base="10.73"/>
        </cfdi:Traslados>
      </cfdi:Impuestos>
    </cfdi:Concepto>
    <cfdi:Concepto Importe="14.57" ValorUnitario="14.57" Descripcion="AGUA SABORIZADA BE LIGHT MANGO 1LT" Unidad="EA" ClaveUnidad="EA"
      Cantidad="1.000000" ClaveProdServ="50202301">
      <cfdi:Impuestos>
        <cfdi:Traslados>
          <cfdi:Traslado Importe="2.33" TasaOCuota="0.160000" TipoFactor="Tasa" Impuesto="002" Base="14.57"/>
        </cfdi:Traslados>
      </cfdi:Impuestos>
    </cfdi:Concepto>
    <cfdi:Concepto Importe="10.73" ValorUnitario="10.73" Descripcion="BE LIGHT TORONJA 1 LT" Unidad="EA" ClaveUnidad="EA" Cantidad="1.000000"
      ClaveProdServ="50202301">
      <cfdi:Impuestos>
        <cfdi:Traslados>
          <cfdi:Traslado Importe="1.72" TasaOCuota="0.160000" TipoFactor="Tasa" Impuesto="002" Base="10.73"/>
        </cfdi:Traslados>
      </cfdi:Impuestos>
    </cfdi:Concepto>
    <cfdi:Concepto Importe="9.26" ValorUnitario="9.26" Descripcion="CACAHUATE JAPONES NATURAL BITZ 130GR" Unidad="EA" ClaveUnidad="EA"
      Cantidad="1.000000" ClaveProdServ="50192100">
      <cfdi:Impuestos>
        <cfdi:Traslados>
          <cfdi:Traslado Importe="0.74" TasaOCuota="0.080000" TipoFactor="Tasa" Impuesto="003" Base="9.26"/>
          <cfdi:Traslado Importe="0.00" TasaOCuota="0.000000" TipoFactor="Tasa" Impuesto="002" Base="10.00"/>
        </cfdi:Traslados>
      </cfdi:Impuestos>
    </cfdi:Concepto>
  </cfdi:Conceptos>
  <cfdi:Impuestos TotalImpuestosTrasladados="6.51">
    <cfdi:Traslados>
      <cfdi:Traslado Importe="0.00" TasaOCuota="0.000000" TipoFactor="Tasa" Impuesto="002"/>
      <cfdi:Traslado Importe="5.77" TasaOCuota="0.160000" TipoFactor="Tasa" Impuesto="002"/>
      <cfdi:Traslado Importe="0.74" TasaOCuota="0.080000" TipoFactor="Tasa" Impuesto="003"/>
    </cfdi:Traslados>
  </cfdi:Impuestos>
  <cfdi:Complemento>
    <tfd:TimbreFiscalDigital xsi:schemaLocation="http://www.sat.gob.mx/TimbreFiscalDigital
      http://www.sat.gob.mx/sitio_internet/cfd/TimbreFiscalDigital/TimbreFiscalDigitalv11.xsd" Version="1.1"
      SelloSAT="MwB4whli/twgsKSI4QbuoI5xE4JJ4KlvXGWXC9q0O9TPkOWu5up2mBKVY7ti6ow5P+WWVisiFjVAjE4E6X8OQbPNZCtmgbCbmHGIss
      NoCertificadoSAT="00001000000414211380"
      SelloCFD="rJtv0U8cJMXJfXw01V/P6OnO9V8D6y+TJpla/G7dqNoh7OQvo8FGuNm3gG3KwYyrxvPkqJ8zQ2jgEho9zHiiUqGnf8UpBJXM/ZTfgh8O
      FechaTimbrado="2022-05-09T11:16:33" RfcProvCertif="SNF171020F3A" UUID="d4bceb3f-66aa-4a4f-8bc4-05d392e01935"
      xmlns:tfd="http://www.sat.gob.mx/TimbreFiscalDigital"/>
  </cfdi:Complemento>
  <cfdi:Addenda>
    <ns:diverza xmlns:ns="http://www.diverza.com/ns/addenda/diverza/1" version="1.1">
      <ns:generales tipoDocumento="Factura"/>
    </ns:diverza>
  </cfdi:Addenda>

```

OPERADO CON RECURSOS
DEL CINCO AL MILLAR
EJERCICIO FISCAL 2022

**Verificación de comprobantes fiscales digitales por internet**

RFC del emisor	Nombre o razón social del emisor	RFC del receptor	Nombre o razón social del receptor
CCO8605231N4	CADENA COMERCIAL OXXO, SA DE CV	GES790913CT0	GOBIERNO DEL ESTADO DE SONORA
Folio fiscal	Fecha de expedición	Fecha certificación SAT	PAC que certificó
D4BCEBF3-66AA-4A4F-8BC4-05D392C01935	2022-05-09T09:16:32	2022-05-09T11:16:33	SNF171020F3A
Total del CFDI	Efecto del comprobante	Estado CFDI	Estatus de cancelación
\$81.60	Ingreso	Vigente	Cancelable sin aceptación

Imprimir

OPERADO CON RECURSOS
DEL CINCO AL MILLAR
EJERCICIO FISCAL 2022

BUDHI771120		06/05/2022	18.0
1 LIT LINON IL		1	16.9
1 2 4 s Be Ligh	-1		-4.4
1 NATURAL ILY	1		16.9
1 1 LIT	1		17.0
1 Light	-1		-4.5
NATURAL BULB	1		14.9
NATURAL 138g	1		14.9
Celular: 1324238	1		10.0
R50PUN		Total:	\$ 81.6
RRD: \$9.00 ***		Iva incluido:	\$ 5.7
PAY UNO PESOS 60/100 H.N.			
Electrónico: 81.60			

BBVA BANCOMER
Emisor: SANTANDER
VENTA

4837977
 *****1582
 3583
 TOTAL M.N. \$ 81.60
 031

VALIDADO MEDIANTE FIRMA ELECTRÓNICA

NRQC: 83C24E57574D6F92
RID: A0000000041010

81.60 Cambio: \$ 0.00

***** DXXO PREMIA *****

BUTANA GRATIS?

Regístrate a OXXO PREMIA.
acumula puntos en tus visitas y
cánjealos por PRODUCTOS GRATIS.
Descarga la app Mi OXXO o pide
tu tarjeta OXXO PREMIA en tienda.

MUCHAS GRACIAS POR SU COMPRA
PASO EN UNA SOLA EXHIBICION
LUGAR DE EXPEDICION: LA COLORADA, SONORA
BENITO JUAREZ S/N LA COLORADA, LA COLORADA
SONORA C.P. 05540

Correo: C.P. 05340
 email:atencionclientes@oxxo.com
 Teléfono sin costo 81 83 20 20 20
 ¡Tenemos un lugar para ti!
 Administrando o trabajando en OXXO,
 La Cadena de Tiendas de Proximidad
 más grande de Latinoamérica.
 ¿Quisieras ser un colaborador de tienda o buscarlos en
 redes sociales como "OXXO Reclutamiento"
 o "OXXO Empleo"? ¡Sin restricciones!
 Comparte, busca o avisa de primera mano
 en <https://www.oxxo.com/>

OPERADO CON RECURSOS
DEL CINCO AL MILLAR
EJERCICIO FISCAL 2022



CADENA COMERCIAL OXXO, SA DE CV
R.F.C. CCO8605231N4

Lugar de Expedición
CP:85555

Régimen Fiscal:

623 – Opcional para Grupos de Sociedades

Folio Fiscal:

bceebb77-52e7-42aa-9bc2-0122c9bd271d

Número del serie CSD del SAT: 00001000000414211380

Número del serie CSD del emisor: 00001000000506505905

Factura: 373102697

Serie: HER

I-INGRESO

Uso CFDI: G03 - Gastos en general

ORIGINAL

Fecha de emisión: 2022-05-09T09:13:16

Fecha de certificación: 2022-05-09T11:13:16

Facturado a: GOBIERNO DEL ESTADO DE SONORA

Dirección: COMONFORT Y DR. PALIZA

C.P : 83260

Delegación/Municipio: HERMOSILLO

Colonia: CENTENARIO

RFC: GES790913CT0

Estado: SONORA

Cantidad	Clave ID	Artículo	Precio unitario	Impuesto	Importe
1.000000 EA	50192100	DORITOS DINAMITA 70G	16.67	1.33	16.67
1.000000 EA	50202301	AGUA PURIFICADA CIEL 1.5 LT BOTE	15.90	0.00	15.90
1.000000 EA	50202306	PENAFIEL TWIST LIMON 600 ML NR	12.93	2.07	12.93
1.000000 EA	50192303	HOLANDA MAGNUM RUBY 25X90ML	36.11	2.89	36.11

PUE-PAGO EN UNA SOLA EXHIBICIÓN

Forma de Pago

99

SUBTOTAL

81.61

TASA I.V.A 0%

0.00

TASA I.V.A 16%

2.07

TASA IEPS 8%

4.22

TOTAL MXN

87.90

Sello digital del CFDI

A92psMpt34iE1s90TXQJ63PMKt4Oq3wuMloLIZo8yG68gAJflyWylxJuraQHfpgVN3bAt86E6PR+vhf601vKjUf78sXHgi+2eEH+C9h2wFpNR50RyNgJE3cE0DZpgJ8wDXC3YhmCJHPcbriyT+W/p34iad9enPeGcFzKBE1x+CN3GM1jVKI+35V3Da0cGHYk49e6K7ocHaovKLZVMT86olwZXW/s8Q9BVzPQMcb2x9Mk3Ner+V1m8eliWTR4KYoloLW1psSVqTChdSWcObZXwCwe4R+rONknDqjB+7zKuwqrP0cs+d7MyCuiNMIUMgGLHpJeRyQy9QPDLOLo6sUX5A==

Sello digital del SAT

AylZdyC4BZswy4L+rEv4vYPIOyhL1MfRUUb3dhD7K3T/pd5lrm2ZaRVlqbV4Y2apNFTuHRz820MdpWMqiDDb4vAB5Fkv1x2E3Ei2dS5viPMP348GUan6ME8pKIdUa6YJM+7ySQIhR9xcKfJS5G1rZDQN9fHL3A9vtLgqQ6plf1p8RcbWmS2aQhybx90r7hfd3jhcoqc3XXAUtJKWN1KuPr1Msx3mVaTUDLTpl+AAKu+OcbFANxOyrvzi4hmGFZrN9EGj2l+I3gAhWQRuDT1200jTWwwv/lq0N/JmKJcvfYr30HpdUgh+QIRRIIdAkdzHA5dhVsyAjN7+9jwvzzGxXQ==

Cadena Original

||1.1|bceebb77-52e7-42aa-9bc2-0122c9bd271d|2022-05-09T11:13:16|SNF171020F3A|A92psMpt34iE1s90TXQJ63PMKt4Oq3wuMloLIZo8yG68gAJflyWylxJuraQHfpgVN3bAt86E6PR+vhf601vKjUf78sXHgi+2eEH+C9h2wFpNR50RyNgJE3cE0DZpgJ8wDXC3YhmCJHPcbriyT+W/p34iad9enPeGcFzKBE1x+CN3GM1jVKI+35V3Da0cGHYk49e6K7ocHaovKLZVMT86olwZXW/s8Q9BVzPQMcb2x9Mk3Ner+V1m8eliWTR4KYoloLW1psSVqTChdSWcObZXwCwe4R+rONknDqjB+7zKuwqrP0cs+d7MyCuiNMIUMgGLHpJeRyQy9QPDLOLo6sUX5A==|00001000000414211380||

*Este documento es una representación impresa de un CFDI.

```

<?xml version="1.0" encoding="UTF-8"?>
<cfdi:Comprobante xmlns:cartaportez0="http://www.sat.gob.mx/CartaPorte20" xmlns:implocal="http://www.sat.gob.mx/implocal"
  xmlns:pago10="http://www.sat.gob.mx/Pagos" xmlns:xsi="http://www.w3.org/2001/XMLSchema-instance" xmlns:cfdi="http://www.sat.gob.mx/cfd/3"
  xsi:schemaLocation="http://www.sat.gob.mx/cfd/3 http://www.sat.gob.mx/sitio_internet/cfd/3/cfdv33.xsd" LugarExpedicion="85555" MetodoPago="PUE"
  TipoDeComprobante="I" Total="87.90" Moneda="MXN" SubTotal="81.61"
  Certificado="MIIGCDCCA/CgAwIBAgIUMDAwMDEwMDAwMDA1MDY1MDU5MDUwDQYJKoZIhvcNAQELBQAwggGEMSAwHgYDVQQDDdBBVVRPUki
  NoCertificado="00001000000506505905" FormaPago="99"
  Sello="A92psMpt34iE1s90TXQJ63PMKt4Oq3wuMIoLIzo8yG68gAJfIyWylxJuraQHfpgVN3bAt86E6PR+vhf601vKjUf78sXHgi+2eEH+C9h2wFpNR50RyNgJE3cl
  Fecha="2022-05-09T09:13:16" Folio="373102697" Serie="HER" Version="3.3">
  <cfdi:Emisor RegimenFiscal="623" Nombre="CADENA COMERCIAL OXXO, SA DE CV" Rfc="CCO8605231N4"/>
  <cfdi:Receptor Nombre="GOBIERNO DEL ESTADO DE SONORA" Rfc="GES790913CT0" UsoCFDI="G03"/>
  - <cfdi:Conceptos>
    - <cfdi:Concepto Importe="16.67" ValorUnitario="16.67" Descripcion="DORITOS DINAMITA 70G" Unidad="EA" ClaveUnidad="EA" Cantidad="1.000000"
      ClaveProdServ="50192100">
      - <cfdi:Impuestos>
        - <cfdi:Traslados>
          <cfdi:Traslado Importe="1.33" TasaOCuota="0.080000" TipoFactor="Tasa" Impuesto="003" Base="16.67"/>
          <cfdi:Traslado Importe="0.00" TasaOCuota="0.000000" TipoFactor="Tasa" Impuesto="002" Base="18.00"/>
        </cfdi:Traslados>
      </cfdi:Impuestos>
    </cfdi:Concepto>
    - <cfdi:Concepto Importe="15.90" ValorUnitario="15.90" Descripcion="AGUA PURIFICADA CIEL 1.5 LT BOTE" Unidad="EA" ClaveUnidad="EA"
      Cantidad="1.000000" ClaveProdServ="50202301">
      - <cfdi:Impuestos>
        - <cfdi:Traslados>
          <cfdi:Traslado Importe="0.00" TasaOCuota="0.000000" TipoFactor="Tasa" Impuesto="002" Base="15.90"/>
        </cfdi:Traslados>
      </cfdi:Impuestos>
    </cfdi:Concepto>
    - <cfdi:Concepto Importe="12.93" ValorUnitario="12.93" Descripcion="PENAFIEL TWIST LIMON 600 ML NR" Unidad="EA" ClaveUnidad="EA"
      Cantidad="1.000000" ClaveProdServ="50202306">
      - <cfdi:Impuestos>
        - <cfdi:Traslados>
          <cfdi:Traslado Importe="2.07" TasaOCuota="0.160000" TipoFactor="Tasa" Impuesto="002" Base="12.93"/>
        </cfdi:Traslados>
      </cfdi:Impuestos>
    </cfdi:Concepto>
    - <cfdi:Concepto Importe="36.11" ValorUnitario="36.11" Descripcion="HOLANDA MAGNUM RUBY 25X90ML" Unidad="EA" ClaveUnidad="EA"
      Cantidad="1.000000" ClaveProdServ="50192303">
      - <cfdi:Impuestos>
        - <cfdi:Traslados>
          <cfdi:Traslado Importe="2.89" TasaOCuota="0.080000" TipoFactor="Tasa" Impuesto="003" Base="36.11"/>
          <cfdi:Traslado Importe="0.00" TasaOCuota="0.000000" TipoFactor="Tasa" Impuesto="002" Base="39.00"/>
        </cfdi:Traslados>
      </cfdi:Impuestos>
    </cfdi:Concepto>
  </cfdi:Conceptos>
  - <cfdi:Impuestos TotalImpuestosTrasladados="6.29">
    - <cfdi:Traslados>
      <cfdi:Traslado Importe="2.07" TasaOCuota="0.160000" TipoFactor="Tasa" Impuesto="002"/>
      <cfdi:Traslado Importe="0.00" TasaOCuota="0.000000" TipoFactor="Tasa" Impuesto="002"/>
      <cfdi:Traslado Importe="4.22" TasaOCuota="0.080000" TipoFactor="Tasa" Impuesto="003"/>
    </cfdi:Traslados>
  </cfdi:Impuestos>
  - <cfdi:Complemento>
    <tfd:TimbreFiscalDigital xsi:schemaLocation="http://www.sat.gob.mx/TimbreFiscalDigital
      http://www.sat.gob.mx/sitio_internet/cfd/TimbreFiscalDigital/TimbreFiscalDigitalv11.xsd" Version="1.1"
      SelloSAT="AyIZdyC4BZswy4L+rEv4vYPiOyhLIMfRUUb3dhD7K3T/pd5Irm2ZaRVlqbV4Y2apNFTuHRz820MdpWMqiDDb4vAB5Fkv1x2E3Ei2d"
      NoCertificadoSAT="00001000000414211380"
      SelloCFD="A92psMpt34iE1s90TXQJ63PMKt4Oq3wuMIoLIzo8yG68gAJfIyWylxJuraQHfpgVN3bAt86E6PR+vhf601vKjUf78sXHgi+2eEH+C9h2wF
      FechaTimbrado="2022-05-09T11:13:16" RfcProvCertif="SNF171020F3A" UUID="bceebb77-52e7-42aa-9bc2-0122c9bd271d"
      xmlns:tfd="http://www.sat.gob.mx/TimbreFiscalDigital"/>
  </cfdi:Complemento>
  - <cfdi:Addenda>
    - <ns:diverza xmlns:ns="http://www.diverza.com/ns/addenda/diverza/1" version="1.1">
      <ns:generales tipoDocumento="Factura"/>
      <ns:clavesDescripcion c_UsoCFDI="Gastos en general" c_RegimenFiscal="Opcional para Grupos de Sociedades" c_MetodoPago="PAGO EN UNA
        SOLA EXHIBICION" c_TipoDeComprobante="Ingreso"/>
      - <ns:receptor>
        <ns:domicilioFiscalR codigoPostal="83260" pais="México" estado="SONORA" municipio="HERMOSILLO" ciudad="HERMOSILLO"
          colonia="CENTENARIO" calle="COMONFORT Y DR. PALIZA"/>
      </ns:receptor>
    </ns:diverza>
  </cfdi>Addenda>
</cfdi:Comprobante>

```

OPERADO CON RECURSOS
DEL CINCO AL MILLAR
EJERCICIO FISCAL 2022

**Verificación de comprobantes fiscales digitales por internet**

RFC del emisor	Nombre o razón social del emisor	RFC del receptor	Nombre o razón social del receptor
CCO8605231N4	CADENA COMERCIAL OXXO, SA DE CV	GES790913CT0	GOBIERNO DEL ESTADO DE SONORA
Folio fiscal	Fecha de expedición	Fecha certificación SAT	PAC que certificó
BCEE77-52E7-42AA-9BC2-0122C9BD271D	2022-05-09T09:13:16	2022-05-09T11:13:16	SNF171020F3A
Total del CFDI	Efecto del comprobante	Estado CFDI	Estatus de cancelación
\$87.90	Ingreso	Vigente	Cancelable sin aceptación

[Imprimir](#)

OPERADO CON RECURSOS
DEL CINCO AL MILLAR
EJERCICIO FISCAL 2022

DICALE9808140	1		
MAGNUM RUBY 90ML		36/05/2022	10:17
DORITOS DINAMITA 70G	1		39.00
AGUA PUR. CIEL 1.5LT	1		18.00
PENAFIEL TWIST LINGAO	1		15.00
FOL 145.5C300I	1		15.00
IB-144466AFB81		Total:	\$ 87.00

TELE PLSGS 90 100 M.H.
única: 87.90

1. 2. 3. 4. 5. 6. 7. 8. 9. 10. 11. 12. 13. 14. 15. 16. 17. 18. 19. 20. 21. 22. 23. 24. 25. 26. 27. 28. 29. 30. 31. 32. 33. 34. 35. 36. 37. 38. 39. 40. 41. 42. 43. 44. 45. 46. 47. 48. 49. 50. 51. 52. 53. 54. 55. 56. 57. 58. 59. 60. 61. 62. 63. 64. 65. 66. 67. 68. 69. 70. 71. 72. 73. 74. 75. 76. 77. 78. 79. 80. 81. 82. 83. 84. 85. 86. 87. 88. 89. 90. 91. 92. 93. 94. 95. 96. 97. 98. 99. 100. 101. 102. 103. 104. 105. 106. 107. 108. 109. 110. 111. 112. 113. 114. 115. 116. 117. 118. 119. 120. 121. 122. 123. 124. 125. 126. 127. 128. 129. 130. 131. 132. 133. 134. 135. 136. 137. 138. 139. 140. 141. 142. 143. 144. 145. 146. 147. 148. 149. 150. 151. 152. 153. 154. 155. 156. 157. 158. 159. 160. 161. 162. 163. 164. 165. 166. 167. 168. 169. 170. 171. 172. 173. 174. 175. 176. 177. 178. 179. 180. 181. 182. 183. 184. 185. 186. 187. 188. 189. 190. 191. 192. 193. 194. 195. 196. 197. 198. 199. 200. 201. 202. 203. 204. 205. 206. 207. 208. 209. 210. 211. 212. 213. 214. 215. 216. 217. 218. 219. 220. 221. 222. 223. 224. 225. 226. 227. 228. 229. 230. 231. 232. 233. 234. 235. 236. 237. 238. 239. 240. 241. 242. 243. 244. 245. 246. 247. 248. 249. 250. 251. 252. 253. 254. 255. 256. 257. 258. 259. 260. 261. 262. 263. 264. 265. 266. 267. 268. 269. 270. 271. 272. 273. 274. 275. 276. 277. 278. 279. 280. 281. 282. 283. 284. 285. 286. 287. 288. 289. 290. 291. 292. 293. 294. 295. 296. 297. 298. 299. 300. 301. 302. 303. 304. 305. 306. 307. 308. 309. 310. 311. 312. 313. 314. 315. 316. 317. 318. 319. 320. 321. 322. 323. 324. 325. 326. 327. 328. 329. 330. 331. 332. 333. 334. 335. 336. 337. 338. 339. 340. 341. 342. 343. 344. 345. 346. 347. 348. 349. 350. 351. 352. 353. 354. 355. 356. 357. 358. 359. 360. 361. 362. 363. 364. 365. 366. 367. 368. 369. 370. 371. 372. 373. 374. 375. 376. 377. 378. 379. 380. 381. 382. 383. 384. 385. 386. 387. 388. 389. 390. 391. 392. 393. 394. 395. 396. 397. 398. 399. 400. 401. 402. 403. 404. 405. 406. 407. 408. 409. 410. 411. 412. 413. 414. 415. 416. 417. 418. 419. 420. 421. 422. 423. 424. 425. 426. 427. 428. 429. 430. 431. 432. 433. 434. 435. 436. 437. 438. 439. 440. 441. 442. 443. 444. 445. 446. 447. 448. 449. 450. 451. 452. 453. 454. 455. 456. 457. 458. 459. 460. 461. 462. 463. 464. 465. 466. 467. 468. 469. 470. 471. 472. 473. 474. 475. 476. 477. 478. 479. 480. 481. 482. 483. 484. 485. 486. 487. 488. 489. 490. 491. 492. 493. 494. 495. 496. 497. 498. 499. 500. 501. 502. 503. 504. 505. 506. 507. 508. 509. 510. 511. 512. 513. 514. 515. 516. 517. 518. 519. 520. 521. 522. 523. 524. 525. 526. 527. 528. 529. 530. 531. 532. 533. 534. 535. 536. 537. 538. 539. 540. 541. 542. 543. 544. 545. 546. 547. 548. 549. 550. 551. 552. 553. 554. 555. 556. 557. 558. 559. 560. 561. 562. 563. 564. 565. 566. 567. 568. 569. 570. 571. 572. 573. 574. 575. 576. 577. 578. 579. 580. 581. 582. 583. 584. 585. 586. 587. 588. 589. 590. 591. 592. 593. 594. 595. 596. 597. 598. 599. 600. 601. 602. 603. 604. 605. 606. 607. 608. 609. 610. 611. 612. 613. 614. 615. 616. 617. 618. 619. 620. 621. 622. 623. 624. 625. 626. 627. 628. 629. 630. 631. 632. 633. 634. 635. 636. 637. 638. 639. 640. 641. 642. 643. 644. 645. 646. 647. 648. 649. 650. 651. 652. 653. 654. 655. 656. 657. 658. 659. 660. 661. 662. 663. 664. 665. 666. 667. 668. 669. 670. 671. 672. 673. 674. 675. 676. 677. 678. 679. 680. 681. 682. 683. 684. 685. 686. 687. 688. 689. 690. 691. 692. 693. 694. 695. 696. 697. 698. 699. 700. 701. 702. 703. 704. 705. 706. 707. 708. 709. 710. 711. 712. 713. 714. 715. 716. 717. 718. 719. 720. 721. 722. 723. 724. 725. 726. 727. 728. 729. 730. 731. 732. 733. 734. 735. 736. 737. 738. 739. 740. 741. 742. 743. 744. 745. 746. 747. 748. 749. 750. 751. 752. 753. 754. 755. 756. 757. 758. 759. 760. 761. 762. 763. 764. 765. 766. 767. 768. 769. 770. 771. 772. 773. 774. 775. 776. 777. 778. 779. 780. 781. 782. 783. 784. 785. 786. 787. 788. 789. 790. 791. 792. 793. 794. 795. 796. 797. 798. 799. 800. 801. 802. 803. 804. 805. 806. 807. 808. 809. 810. 811. 812. 813. 814. 815. 816. 817. 818. 819. 820. 821. 822. 823. 824. 825. 826. 827. 828. 829. 830. 831. 832. 833. 834. 835. 836. 837. 838. 839. 840. 84

462/7049

Figure 1

CHEN

MEDIANTE FIRMA ELECTRONICA

712CD444B3222969

0000000041010

90 Cambio: \$ 0.00

OXHO PREHIA

PUNTOS POR TU VISITA
AL 00 SALDO EN PUNTOS

SELLERXUS

| | | |
|----------|-------------------------|--------|
| Compra 4 | Risotto lambrusco Tin: | 0 |
| Compra 5 | Whisky Black & White: | 0 |
| Compra 5 | Johnnie Walker Red La: | 0 |
| Compra 2 | Family Guard aerosol: | 0 de 2 |
| Compra 9 | Sabritas y la llama es: | 0 |
| Compra 6 | cafés andatti y el 7a: | 0 |

XXO PREMIA 91400593-17 2003

MECANICA OXXO PREMI

UNILA puntos por cada compra en OXXO
escanea el código de barras OXXO
GANEA tus puntos por los PRODUCTOS
escanea el código de barras de
Además, si compras 6 cafés and
EL 7NO ES GRATIS

EL 7MO ES GRATIS
consulta catálogo de recompensas y
condiciones en www.oxo.com/oxomexico
o llama al 81 83 20 20 20

MUCHAS GRACIAS POR SU COMPRA
PAGO EN UNA SOLA ENTREGA

PAGO EN UNA SOLA EXHIBICION
DE EXPEDICION: LA SOLA

LUGAR DE EXPEDICION: LA COLORADA, SONORA
A CHIHUAHUA-HERMOSILLO S.N. TESOROS

LUGAR DE EXPEDICION: LA COLORADA, SONORA
 CARRETERA CHIHUAHUA-HERMOSILLO S/N TECORIPA, LA COLORADA
 SONORA C.P. 85655

SONORA C.F. 85655

email: atencionclientes@xxo.com
Teléfono sin costo al 01 800 000 000

telefono sin costo 81 83 20 20 20
Te damos un lugar...

¡Tenemos un lugar para ti!

Administrando o trabajando en OXXO.
La Cadena de Tiendas de OXXO.

La Cadena de Tiendas de Proximidad
más grande de Latinoamérica

Acércate a un colaborador de tienda o búscanos en redes sociales con: "XXO Reclutamiento".

redes sociales con "OXXO Reclutamiento"
iniciar tu proceso. Aplican restricciones.

1931/1932

OPERADO CON RECURSOS
DEL CINCO AL MILLAR
EJERCICIO FISCAL 2022